

BAMBINI IN CITTÀ

UNDER 20

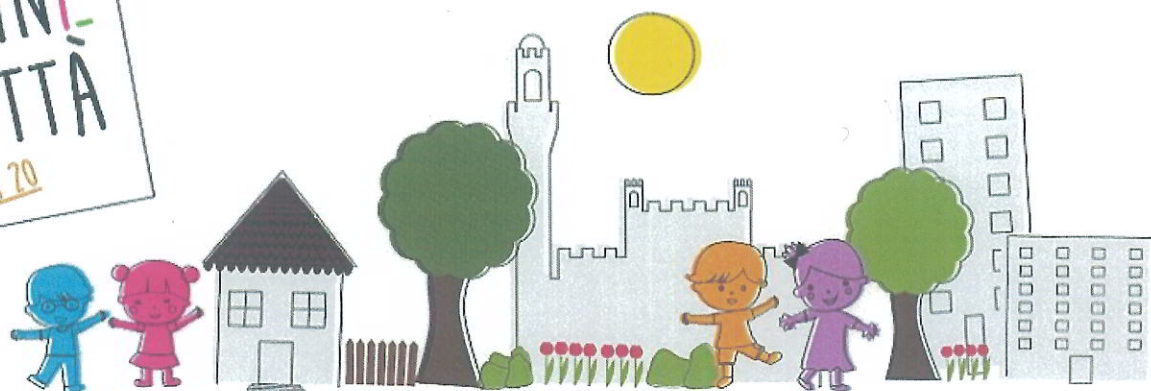

CICLO ANNUALE DI CONFERENZE DEL PIANO EDUCATIVO ZONALE

2017 • anno 1° • edizione autunno

GIOVEDÌ 12 OTTOBRE - ORE 17.30

Istituto Comprensivo "Pier Andrea Mattioli" Scuola Secondaria di Primo Grado
Via Duccio di Buoninsegna, 76 (Ravacciano) Siena

Stefano Taddei

**ASCOLTO PSICOLOGICO E PROMOZIONE DEL BENESSERE NEI
CONTESTI EDUCATIVI**

Il prof. Stefano Taddei ha insegnato psicologia sociale presso la Università di Siena e Firenze e Psicologia clinica e Psicologia della salute presso la facoltà di Psicologia della Università di Firenze. I suoi interessi di ricerca riguardano le strategie di prevenzione e promozione della salute, le applicazioni psicologiche in riabilitazione e trattamento nei contesti sanitari, sociali e educativi, la valutazione dei processi cognitivi e le applicazioni delle tecnologie della comunicazione agli interventi psicologici (e-counseling e e-health).

INGRESSO GRATUITO

GIOVEDÌ 19 OTTOBRE - ORE 17.30

Pinacoteca Nazionale di Siena - Sala del Cenacolo
Via San Pietro 29 - Siena

**Simona Bodo, Silvia Mascheroni,
Maria Grazia Panigada**

**L'EDUCAZIONE AI PATRIMONI IN CHIAVE
INTERCULTURALE PER GIOVANI IN FORMAZIONE E
COMUNITÀ CITTADINE**

Simona Bodo è ricercatrice e consulente in problematiche di diversità culturale e inclusione sociale nei musei. Su questi temi cura studi, seminari, pubblicazioni, percorsi formativi e di progettazione per istituzioni pubbliche e private; a livello internazionale, ha partecipato a diversi studi e progetti di ricerca-azione finanziati dall'Unione Europea e dal Consiglio d'Europa. È co-ideatrice e responsabile del programma "Patrimonio e Intercultura" e dell'omonimo sito (www.patrimonioeintercultura.ismu.org), promossi da Fondazione Ismu.

Silvia Mascheroni, è ricercatrice nell'ambito della storia dell'arte contemporanea, dell'educazione al patrimonio culturale e della didattica museale. Progetta e conduce interventi formativi per responsabili dei servizi educativi e operatori di Soprintendenze e musei del territorio; cura la progettazione di esperienze per la mediazione del patrimonio culturale promosse dagli istituti museali, destinate a differenti pubblici. È co-ideatrice e responsabile del programma "Patrimonio e Intercultura" e dell'omonimo sito, promossi da Fondazione Ismu. È responsabile della progettazione dei Servizi Educativi della Fondazione Accademia Carrara di Bergamo.

Maria Grazia Panigada, studiosa dei rapporti fra teatro ed educazione, ha scritto diversi saggi sull'argomento. Attraverso un approccio formativo, da vent'anni conduce laboratori teatrali, e in particolare di teatro di narrazione, rivolti a studenti, insegnanti e adulti. Negli ultimi anni ha sperimentato l'applicazione di questa competenza per l'utilizzo dello strumento narrativo al patrimonio artistico e museale. Dal 2015 è direttore artistico della prosa del Teatro Donizetti e del Teatro Sociale di Bergamo. Sito: www.mariagraziaipanigada.it

GIOVEDÌ 26 OTTOBRE - ORE 17.30

Istituto Comprensivo "Federico Tozzi" Strada del Petriccio e Belriguardo 57, Siena

Clara Rossi

**CAMBIARE LO SGUARDO PER ACCETTARE LA DIVERSITÀ:
LA SCUOLA, LE FAMIGLIE, IL CONTESTO DI VITA.**

La Professoressa Clara Rossi è referente provinciale per l'integrazione scolastica degli alunni con disabilità presso l'Ufficio scolastico territoriale di Siena. È Responsabile e Coordinatore del Centro Territoriale di Supporto (CTS-H Siena) e dello Sportello Autismo Siena. Membro del Gruppo di Lavoro Regionale per l'integrazione degli alunni con disabilità dell'USR Toscana. È titolare di laboratori di Didattica speciale e Docente nei Corsi di specializzazione per docenti di sostegno presso la Facoltà di Scienze della Formazione dell'Università di Firenze e presso Università degli Studi Roma Foro Italico. È stata Supervisore del tirocinio nel Corso di Laurea in Scienze della Formazione Primaria dell'Università di Perugia.

Per informazioni:

Per informazioni : comunitaeducative@comune.siena.it
conferenzaistruzione@comune.siena.it 3334497474

(Coordinatore zonale - Marzio Cresci)